

- Verwaltung
- Eigentumswohnungen / Teileigentum
- Gewerbeobjekte
- Einkaufszentrum
- Wohn- und Geschäftshäuser
- Mehrfamilienhäuser
- Wohnanlagen
- Grundstücke

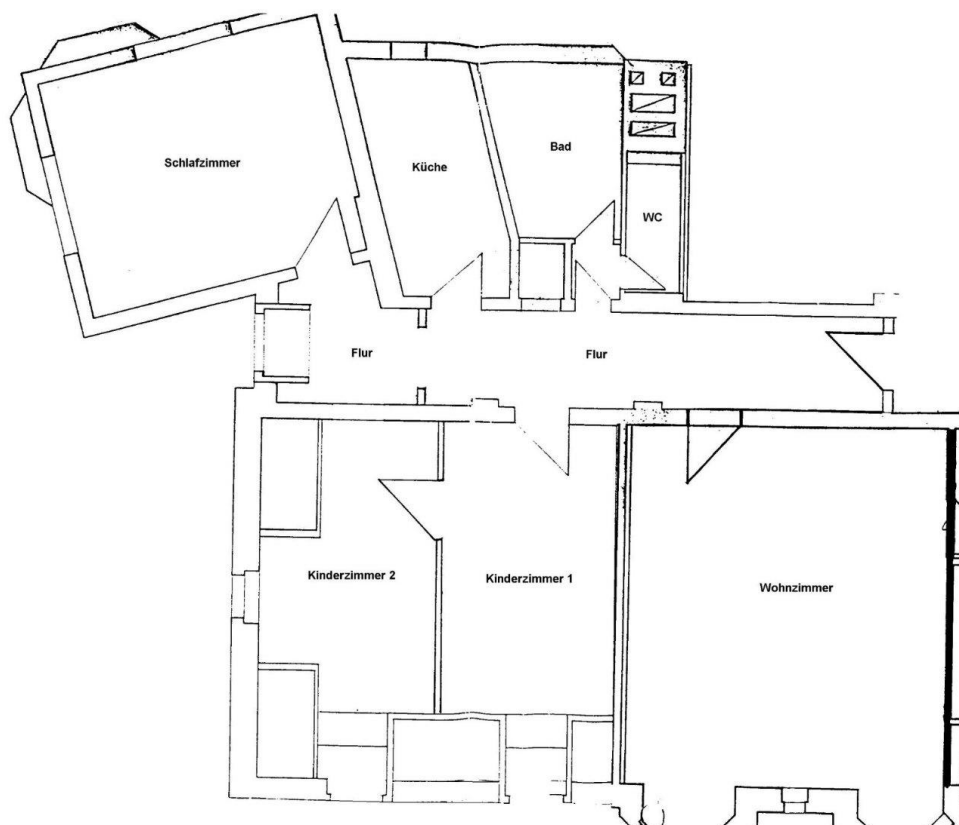

Einheit - Nummer:	001-11
Adresse:	08280 <u>Aue</u>-Bad Schlema, Bahnhofstraße 25
Art:	4-Raum-Wohnung
Etage:	DG mitte
Wohnfläche:	118,10 m²
Kaltmiete:	650,00 €
Betriebskostenvorauszahlung:	130,00 €
Heizkostenvorauszahlung:	210,00 €
Gesamtmiete:	990,00 €
Mietkaution:	1.300,00 €
Stellplatz (optional):	25,00 €
Energieverbrauchsausweis:	Denkmalschutz